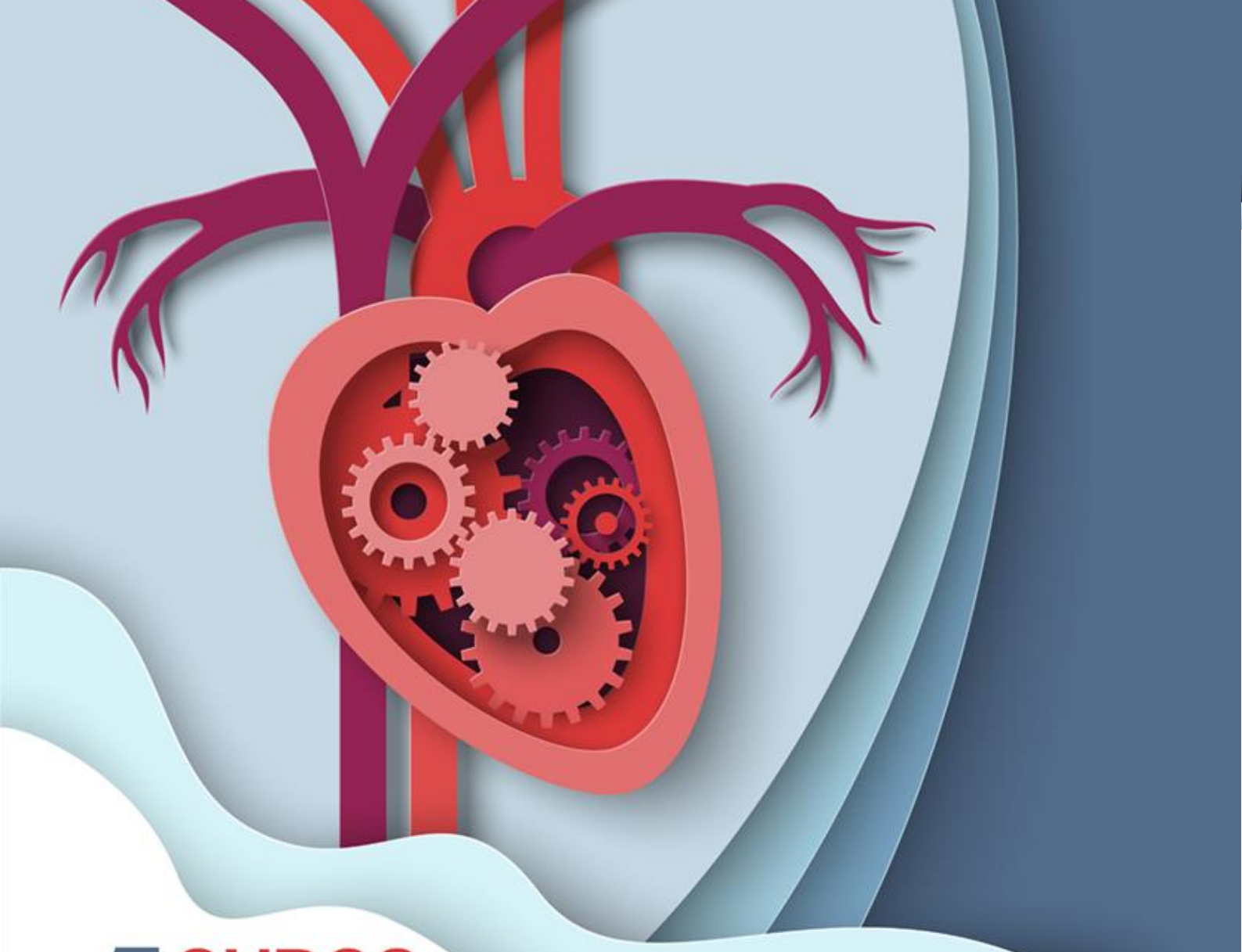

1 CURSO DE FELLOWS DEL GRUPO DE TRABAJO DE HEMODINÁMICA DE LA SAC

10-11 ABRIL

Hotel AC Sevilla

SEVILLA

2025

SOCIEDAD ANDALUZA DE CARDIOLOGÍA

FUNDACIÓN ANDALUZA DE CARDIOLOGÍA

Secretaría técnica:
Fase20
C/ Mizpáraba 1 Edif. Parque L.2 - 18006 - Granada
Tel. 958 20 35 11 - Fax: 958 20 35 50
info@fase20.com - www.fase20.com

1 CURSO de FELLOWS del Grupo de Trabajo de Hemodinámica y Cardiología Intervencionista de la SAC

Ponentes:

Dr. D. Víctor Becerra Muñoz
Dr. D. Antonio Gómez Menchero
Dr. D. José Francisco Díaz Fernandez
Dra. Dª. Monica Fernandez Quero

PROGRAMA CIENTIFICO

Jueves 10 abril 16:00 h-20:30 h

Ponentes:

Dra. Dª Mónica Fernández Quero Cardiología. Hospital Universitario Virgen del Rocío. Sevilla.
Dr. D. José Francisco Díaz Fernández Cardiología. Hospital Universitario Virgen del Rocío. Sevilla.

- **TAVI**. Demo eco acceso vascular. Demo prótesis autoexpandible. Demo prótesis balón expandible Edwards Sapien 3 ultra. Demo cierre vascular con sutura.

- **Cierre de orejuela**. Pasos para un implante óptimo. Demo de punción transeptal y de implante de dispositivo.

Viernes 11 abril 9:00 h-14:00 h

Ponentes:
Dr. D. Víctor Manuel Becerra Muñoz Cardiología del Hospital Universitario Virgen de la Victoria de Málaga.
Dr. D. Antonio Enrique Gómez Menchero Cardiología. Hospital Universitario Juan Ramón Jiménez. Huelva.

- Fisiología coronaria FFR, IFR, Corregistro, Microcirculación. Paso a paso. Demo.
- Imagen coronaria OCT. Talleres.
- Consolas. Aterectomía orbitacional. Demo

Secretaría técnica: Fase20 congresos
C/ Mozárabe 1 Edif. Parque L.2 - 18006 - Granada
Tel. 958 20 35 11 - Fax: 958 20 35 50
info@fase20.com - www.fase20.com

Patrocinadores.

Abbott

Edwards

SMT

Medtronic

Secretaría técnica:
Fase20 congresos
C/ Mozárabe 1 Edif. Parque L.2 - 18006 - Granada
Tel. 958 20 35 11 - Fax: 958 20 35 50
info@fase20.com - www.fase20.com