

3^{as} Jornadas COOH

Cardio-Onco-Hematología

24 de noviembre de 2022
Sevilla



SOCIEDAD
ANDALUZA DE
CARDIOLOGÍA

Organizadas con la colaboración del Grupo de trabajo de Insuficiencia Cardíaca y con el Grupo de Trabajo de Mujer Cardiopatía y Cardiología de la Sociedad Andaluza de Cardiología



www.sacardiologia.com

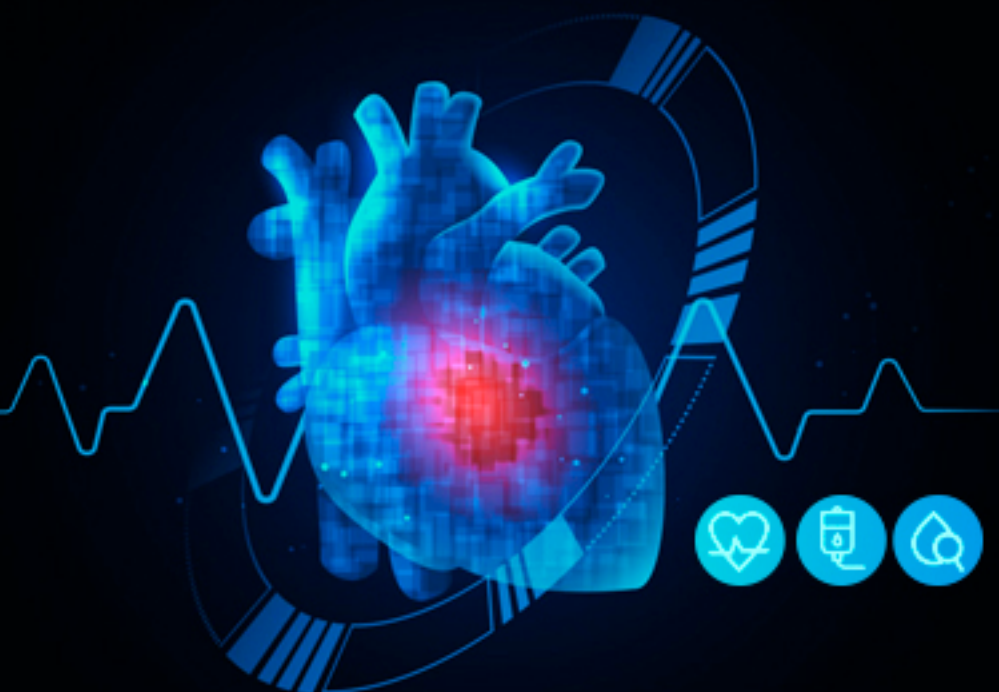

Programa

10:00-11:00h. **Reunión del grupo de trabajo**

11:00-11:20h. **Café bienvenida**

11:30-11:45h. **Bienvenida y presentación de reunión**

11:45-12:35h. **Mesa 1. ¿Cómo reducimos el riesgo de enfermedad cardiovascular y cardiotoxicidad en el paciente oncológico?** (Presentaciones 12 min)

Temas y Ponentes:

- **Perspectiva del Cardiólogo.**
- **Perspectiva del Oncólogo Médico.**
- **Perspectiva del Oncólogo Radioterápico.**

12:35-13:20h. **Mesa 2. Sesión 45 min. QCQ en el tratamiento en Cardio-Onco-Hematología.**
(Presentaciones 10 min)

Temas y Ponentes:

- **Manejo del paciente con cardiopatía isquémica y cáncer.**
- **Paciente oncológico con insuficiencia cardíaca: Evidencia actual.**
- **Nuevas terapias ¿nuevos problemas?**

13:20-14:10h. **Mesa 3. Sesión 50 min. Riesgo Cardiovascular tras padecer un cáncer de mama.**
¿Estamos concienciados? (Mesa debate)

Temas y Ponentes:

- **Magnitud del problema.**
- **¿Que conocen nuestras pacientes del riesgo CV tras padecer un cáncer de mama?.**
- **Papel de los medios de comunicación en la divulgación del riesgo CV en la paciente oncológica.**

14:10-16:00h. **Almuerzo**

16:00-17:00h. **Mesa 4. Sesión 60 min. Cáncer y anticoagulación.** (Presentaciones 12 min)

Temas y Ponentes:

- **Enfermedad tromboembólica venosa en paciente con cáncer.**
- **Novedades en tratamiento de LLC.**
- **Problemas CV en el paciente con LLC.**
- **Papel de ACOD en FA en el paciente oncológico.**

17:00-17:30h. **Pausa café**

17:30-18:30h. **Mesa 5. Sesión 60 min. Integrando manejo del paciente en tratamiento oncológico.**
(Mesa debate)

Temas y Ponentes:

- **Seguimiento del paciente en consulta de C-O-H. Monitorización.**
- **Papel de enfermería en la consulta de C-O-H.**
- **Apoyo psico-social del paciente con cáncer.**
- **Seguimiento del paciente oncológico en Atención Primaria. ¿Cómo conectamos atención hospitalaria con AP?**

18:30-18:50h. **Presentación: ESC 2022 Guidelines C-O-H.**

18:50h. **Despedida y cierre.**